

PŮDORYS ZÁKLADY - DESKA

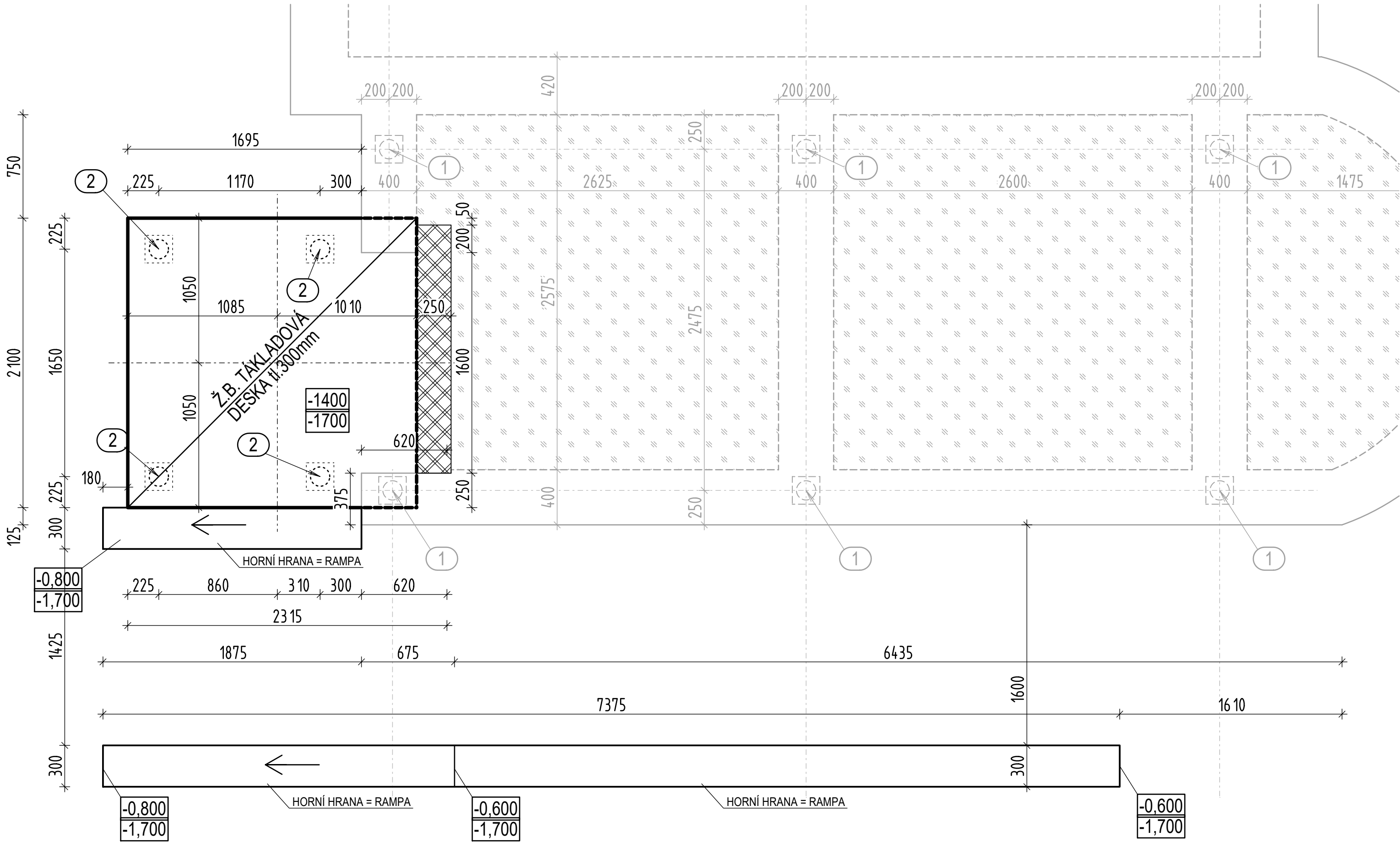

PŮDORYS ZÁKLADY - STĚNY ŽB

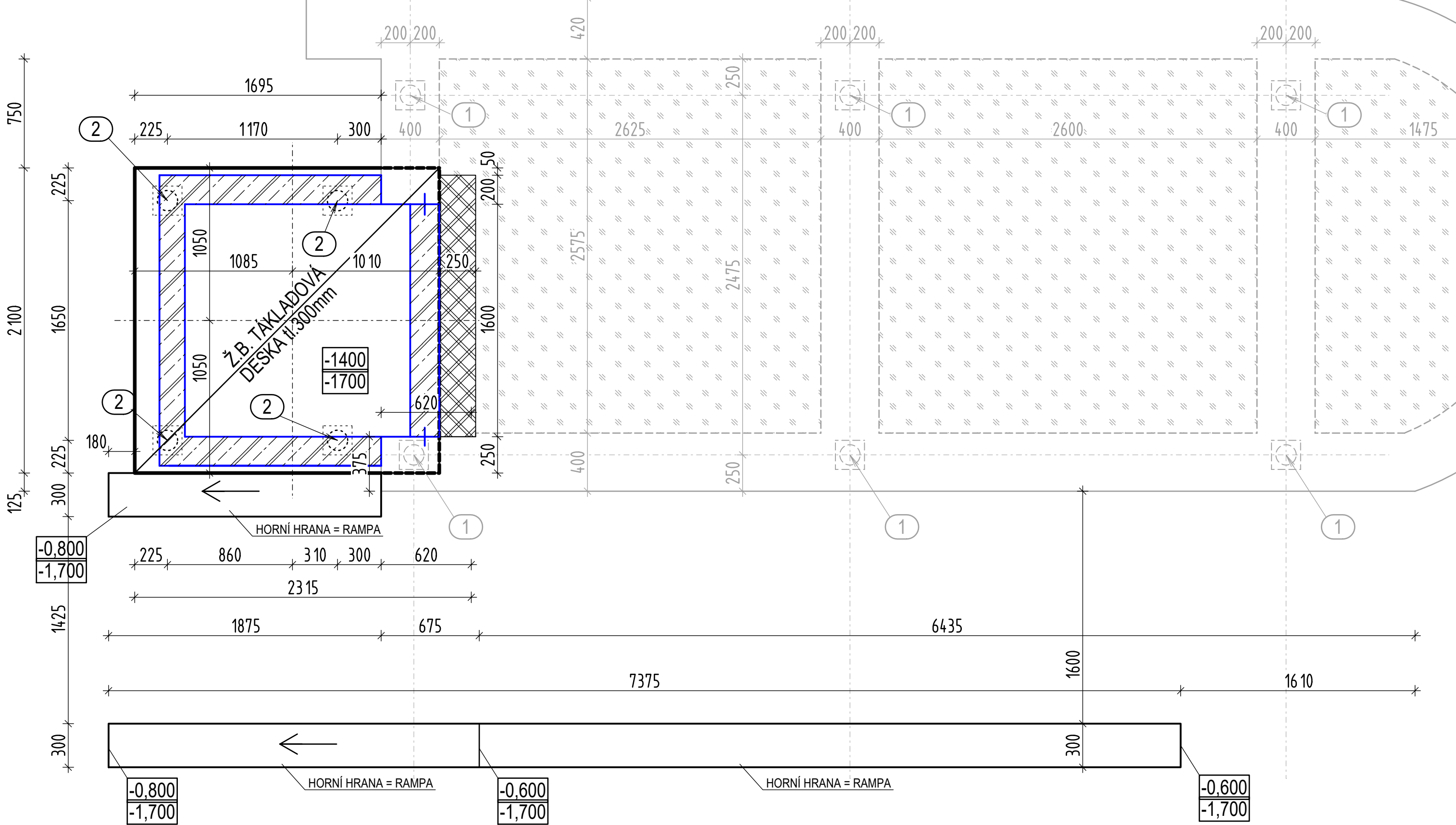

ŘEZ PILOTY - ZÁKLADY

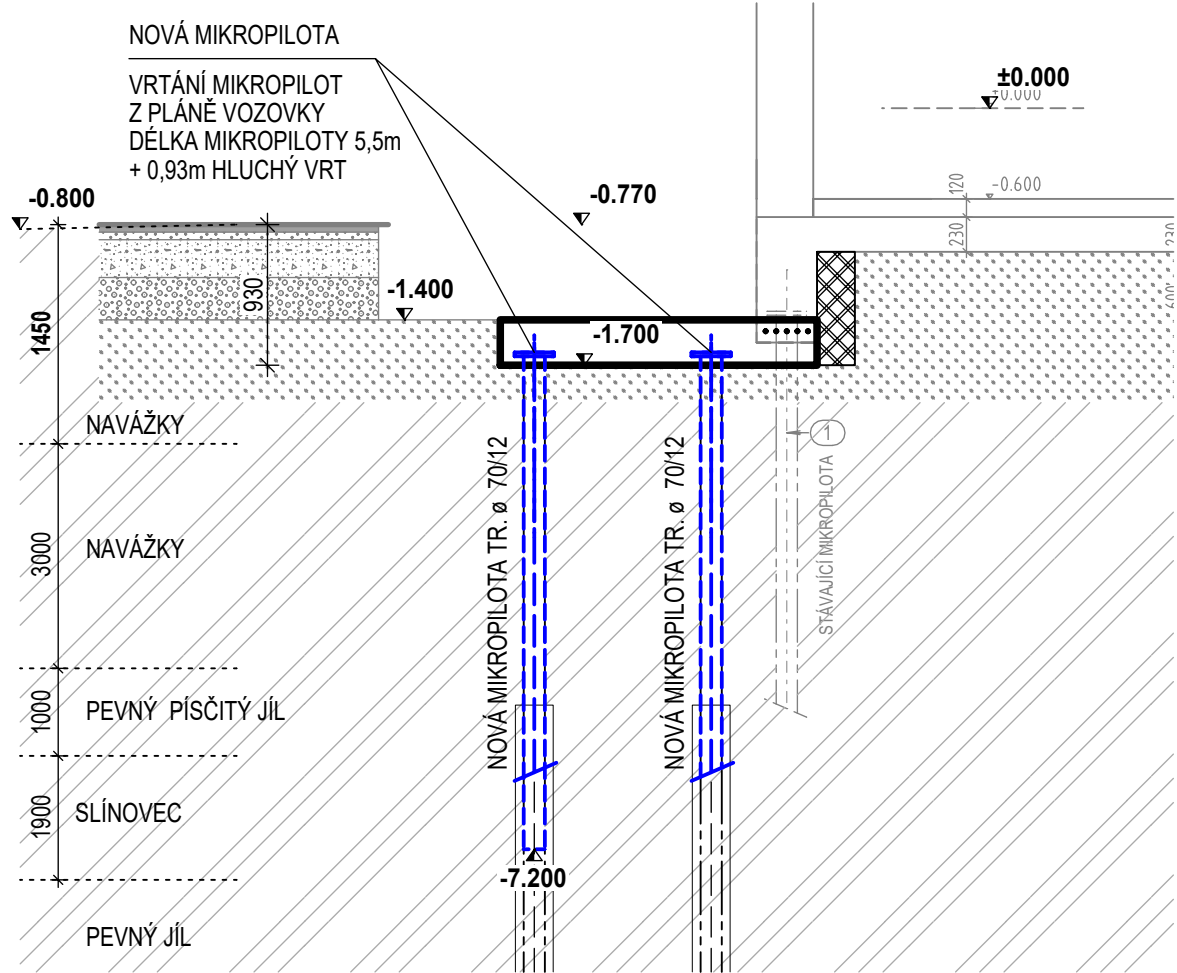

LEGENDA HMOT:

- ROSTLÝ TERÉN
- ZÁSYP ZEMINOU
- DRČENÉ KAMENIVO frakce 16-32 mm
- DRČENÉ KAMENIVO frakce 0-8 mm
- PROSTÝ BETON C16/20
- ŽELEZOBETON C25/30
- ZDIVO Z BETONOVÝCH CIHEL (120/250/60) NA CEMENTOVOU MALTU
- STÁVAJÍCÍ KONSTRUKCE

SCHEMA ŘEŠENÍ STAVBY

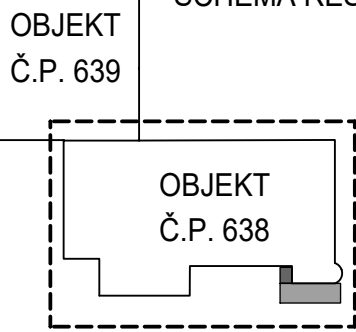

±0,000 - JE VZTAŽENA K ÚROVNI STÁVAJÍCÍ PODLAHY V PRÍZEMÍ (1NP)

AKCE : ÚŘAD MČ PRAHA 18 - PŘÍSTAVBA VÝTAHU U č.p. 638		ČÍSLO ZAKÁZKY : 028 05 24	
MÍSTO :	Bechyňská 638, 199 00 Praha 9 - Letňany katastrální území: Letňany [731439], číslo parcely: 10/55, 10/56, 10/57, 10/106		AKK ARCHITEKTONICKÁ KANCELÁŘ KRÍVKA
INVESTOR :	Městská část Praha18, Bechyňská 639, 199 00 Praha 9 - Letňany		
ZHOTOVITEL : Architektonická kancelář Krivka s.r.o.			ADRESA : BEDŘICHOVSKÁ 2183/16 PRAHA 8 182 00
DATUM : 07/2024	VEDOUČÍ PROJEKTU : evidenční číslo ČKAIT: 0009180 Ing. Radek Dědina		KONTAKTY : 211 155 190 737 615 321 info@arch-krivka.cz
STUPĚŇ : DPS	ZODPOVĚDNÝ PROJEKTANT : Ing. Radek Dědina		
	VYPRACOVAL : Pavel Řordög		
ČÁST PROJEKTU : ARCHITEKTONICKO-STAVEBNÍ ČÁST		MĚRÍTKO : 1:50	REVIZE : -
OBSAH : ZÁKLADY			OZNAČENÍ : D.1.1.08